

# Rättelser till Hydrographicas specialsjökort 935-02 Koster NO

## 2013

Rättelse 1

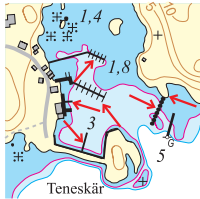

Sjökort 935-02 Koster NO

Pos 58°52',130; 11°03',500, hamnen vid Nötholmen

Två bryggor kompletteras med bommar, en brygga förlängs, en ny brygga och en stenpir har tillkommit.

Strandlinjen justeras.

## 2015

Rättelse 2

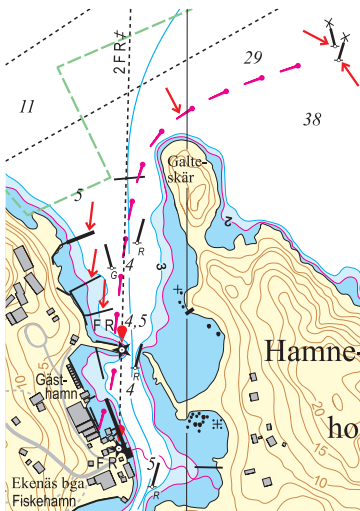

Sjökort 935-02 Koster NO

Pos 58°53',770; 11°02',915, Ekenäs

Ny rörledning utlagd, specialmärken införda.

Nya bryggor införda.

## 2018

Rättelse 3



Sjökort 935-02 Koster NO

Pos 58°53',512; 11°02',875, Ekenäs

Tömningsstation för septiktank införs.

Stationen ligger på kajen/bryggan.

## 2019

Rättelse 4



Sjökort 935-01 Koster NV, 935-02 Koster NO

Pos 58°54',217 11°01',295, Vettnebryggan

Ny kaj. Inför kaj enligt sjökortsbild.

(Sjöfartsverkets Ufs-notis nr 12996)

2020

Rättelse 5

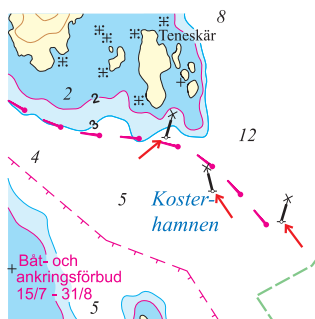

Sjökort 935-02 Koster NO  
Pos 58°52',951; 11°03',073, Kosterhamnen  
Inför specialprickar.  
(Sjöfartsverket Ufs-notis nr 14148)

Sjökort 935-01 - 935-04 Koster NV - Koster SO har ersatts med ett nytt omritat och utökat specialbåtsporkort i ringbundet A3-format. Användare rekommenderas att ersätta de tidigare 4 sjökorten med det nya specialbåtsporkortet.