

Rättelser till Hydrographicas specialsjökort utgivna 2002 - 2023

Gäller perioden 2023-04-10 till 2024-04-25

- 534-03-07 Hilleviksfjärden - Utvalnäs: Rättelse 1-2
 611-00 Specialbåtsportkort Stockholms ytterskärgård, norra delen: Rättelse 3
 615-00 Specialbåtsportkort Stockholms mellanskärgård: Rättelse 4-6
 616-00 Specialbåtsportkort Stockholms södra skärgård: Rättelse 7
 622-02 Aspöja: Rättelse 8-9
 622-04 Horvelsö: Rättelse 10
 622-05 Risö -Kallsö: Rättelse 11
 622-06 Hafjärden: Rättelse 10
 822-04 Tjärö - Järnavik: Rättelse 12
 931-10 Asperöfjorden: Rättelse 13
 932-01 Härmanö: Rättelse 14
 932-03 Vallerö - Saltö: Rättelse 14
 932-03 Käringön - Måseskär: Rättelse 14-15
 932-04 Kråksundsgap: Rättelse 16
 932-05 Mollösund: Rättelse 17
 935-00 Kosterskärgården: Rättelse 18

Rättelse 1

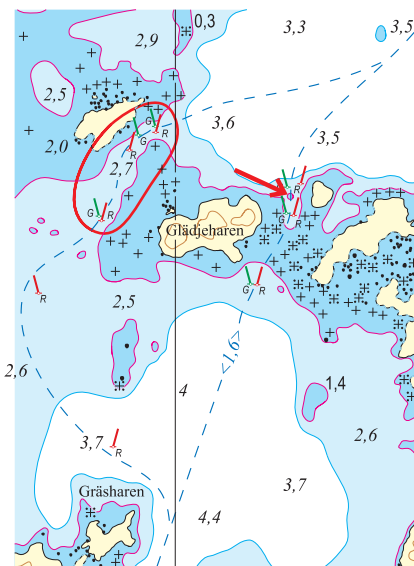

Sjökort 534-03-07 Hilleviksfjärden - Utvalnäs
 Pos 60°48',720; 17°15',161, Hillevik

Inför ny 2-metersyta, se pil.

Korrigera färg på flytande utprickning.
 Justera rekommenderad led.

Rättelse 2

Sjökort 534-03-07 Hilleviksfjärden - Utvalnäs
 Pos 60°46',490; 17°17',040, Eskön, Harkskärsfjärden
 Naturreservat med restriktioner.
 Motorbåtstrafik förbjuden inom vissa områden.
 (Se Sjöfartsverket Ufs-notis nr 17610)

Rättelse 3

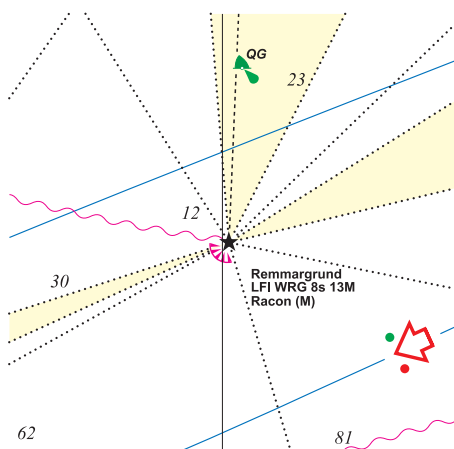

Sjökort 611-00 Stockholms ytterskärgård, norra delen 2023/s 19
 Pos 59°45',523; 19°19',006, Fyren Remmargrund.
 Inför fasadbelysning
 Inför text "Racon (M)"
 (Sjöfartsverket Ufs-notis nr 17459)

Sjökort 615-00 Stockholms mellanskärgård har tryckts i en ny utgåva (2) våren 2024. Tidigare rättelser har införts i den nya utgåvan och ett flertal mindre justeringar har gjorts. Nedan redovisas endast de viktigaste för den som inte vill skaffa den senaste utgåvan, där de redan är införda.

Rättelse 4

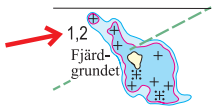

Sjökort 615-00 Stockholms mellanskärgård 2019/s 37 (Utgåva 1)
 Pos 59°23',990; 18°43',267, Skagsfjärden - Fjärdgrundet
 Inför djupsiffra 1,2 vid undervattenssten.

Rättelse 5

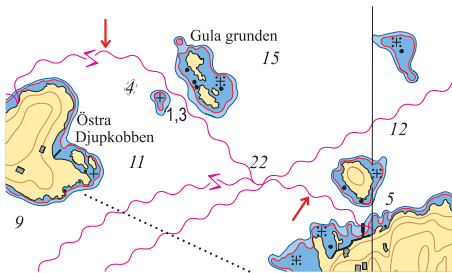

Sjökort 615-00 Stockholms mellanskärgård 2019/s 38 (Utgåva 1)
 Pos 59°22',546; 18°44',633, NV om Kanholmsfjärden.
 Klövholmen - Djupkobbarna.
 Inför ny kraftkabel.
 (Sjöfartsverket Ufs-notis nr 18095)

Rättelse 6

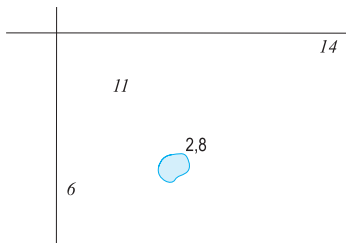

Sjökort 615-00 Stockholms mellanskärgård 2019/s 8 (Utgåva 1)
 Pos 59°31',904; 18°47',162, Gälnan, SO om Östra Lagnö
 Inför djup 2,8 och 3 m djupkurva.

Rättelse 7

Sjökort 611-00 Stockholms södra skärgård 2018/s 38
 Pos 59°00',286; 18°35',188, Huvudskärsfjärd, Tillögorna.
 Marin odling införs.
 (Sjöfartsverket Ufs-notis nr 17554 och 16133)

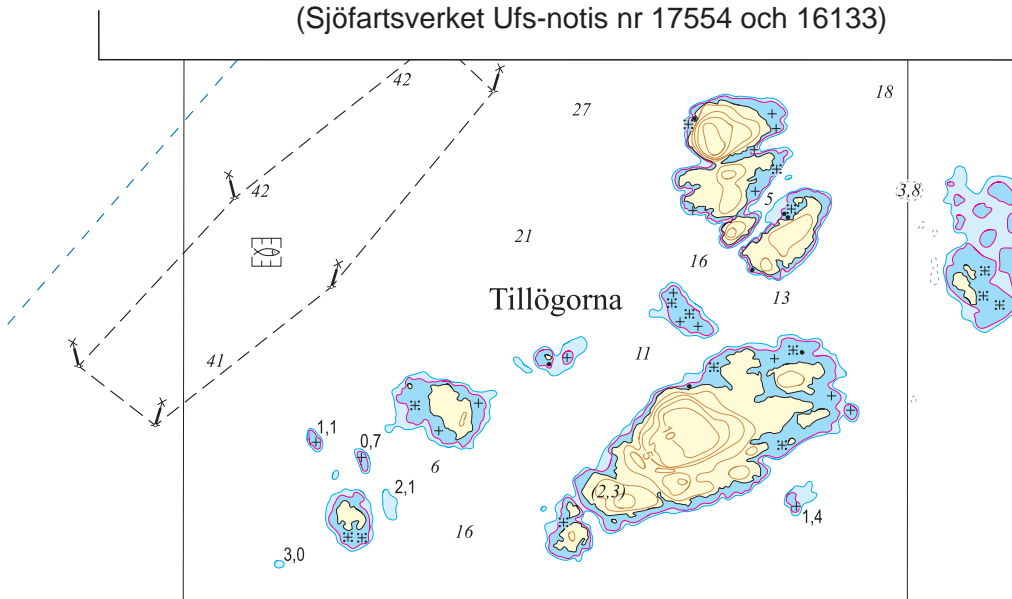

Rättelse 8

Sjökort 622-02 Aspöja

Pos 58°26',604; 16°56',663, Aspöjafjärden, fyren Jungfrusalen

Ändring av sektorer på fyr Jungfrusalen.

(Se Sjöfartsverket Ufs-notis nr 17735)

Rättelse 9

Sjökort 622-02 Aspöja

Pos 58°25',100; 16°59',270, Öster om Aspöja.

Inför sjökabel enligt Sjöfartsverket Ufs-notis nr 17487.

Rättelse 10

Sjökort 622-04 Horvelsö och 622-06 Hafjärden

Pos 58°22',840; 16°57',000, Söder om Aspöja. Sötmarens.

Inför kraftkabel enligt Sjöfartsverket Ufs-notis nr 18067.

Rättelse 11

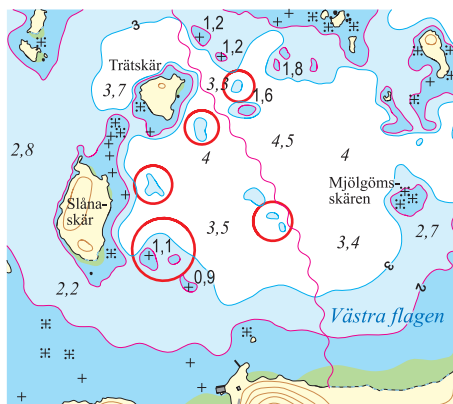

Sjökort 622-05 Risö - Kallsö

Pos 58°22',587; 16°52',776, Norr om Kallsö, Västra flagen

Inför 3-metersområden enligt bild.

Utöka 2-meters djupkurva runt undervattenssten 1,1 meter, inför 2-metersområde enligt bild.

Rättelse 12

Sjökort 822-04 Tjärö - Järnavik

Pos 56°10',720; 15°03',150, Bjärnö - Tjärö.

Inför rörledning runt Bjärnö enligt Sjöfartsverket Ufs-notis nr 17846.

Rättelse 13



Sjökort 931-10 Asperöfjorden

Pos 57°39',562; 11°50',120, Asperöfjorden, Saltholmen.

Inför fartbegränsning 3 kn, se pil.

(Sjöfartsverket Ufs-notis nr 17924)

Pos 57°39',369; 11°50',259, Asperöfjorden, Stora Jonsholmen

Flytta vitt ensmärke till ny position 57° 39,369; 11° 50,259

Rättelse 14

Sjökort 932-01 Härmanö, 932-03 Vallerö Saltö och 932-03 Karingön - Måseskär

Pos 58°07',617; 11°23',304, Karingön - Härmanö.

Inför undervattenskabel enligt Sjöfartsverket Ufs-notis nr 17987.

Rättelse 15

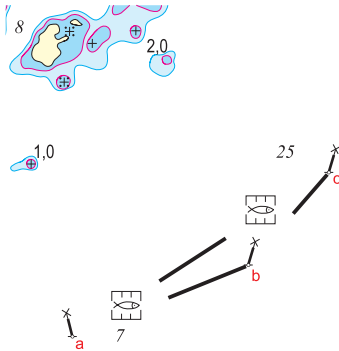

Sjökort 932-03 Käringön - Måseskär

Pos 58°05',961; 11°22',584, SO om Käringön, SO om Buskären

Inför fiskodling mellan a) - c)

Inför specialprick med topptecken a) 58°05',910; 11°22',347

Inför specialprick med topptecken b) 58°05',961; 11°22',584

Inför specialprick med topptecken c) 58°06',027; 11°22',691

(Sjöfartsverket Ufs-notis nr 17994)

Rättelse 16

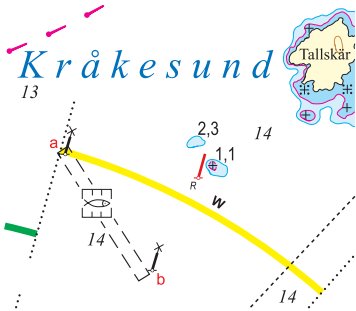

Sjökort 933-04 Kråksundsgap

Pos 58°06',500; 11°26',720, Kråkesund.

Marin odling.

Utmärkning.

Inför specialprick med topptecken a) 58°06',500; 11°26',720

Inför specialprick med topptecken b) 58°06',420; 11°26',830

(Sjöfartsverket Ufs-notis nr 18130)

Rättelse 17

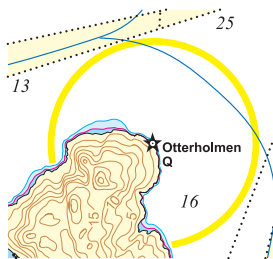

Sjökort 932-05 Mollösund

Pos 58°04',092; 11°29',565, Ost om Mollösund, fyren Otterholmen.

Fyren Otterholmen har fått ny byggnad och lyser nu med vitt runtomlysande sken.

Ersätt sektorer till vitt runtomlysande sken.

(Sjöfartsverket Ufs-notis nr 16023)

Rättelse 18

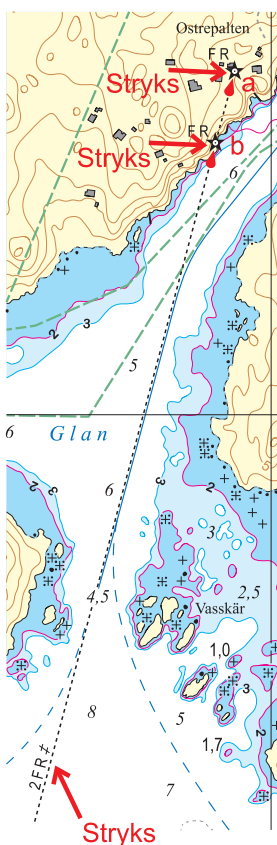

Sjökort 935-00 Kosterskärgården

Kosteröarna. Förändrad utmärkning.

Nord-Koster:

Stryk ensfyr F R a) 58°53',238; 10°59',940

Stryk ensfyr F R b) 58°53',188; 10°59',917

Stryk enslinje

Runde Grå:

c) 58°51',132; 11°02',881

Ersätt fyr FI WRG 2s med släckt fyr (grå symbol i Hydrographicas sjökort)

Södra Skåreskär:

d) 58°50',353; 11°02',640

Ersätt fyr FI(4) WRG 12s med med släckt fyr (grå symbol i Hydrographicas sjökort)

(Sjöfartsverket Ufs-notis nr 17991)

