

Rättelser till Hydrographicas specialsjökort 932-05 Mollösund

2013

Rättelse 1

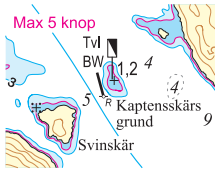

Sjökort 932-05 Mollösund
Pos 58°03',920; 11°28',856, Kaptensskärs grund
En svart/vit tavla har uppförts på Kaptensskärs grund.
Sjömärke införs.

2017

Rättelse 2

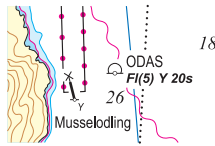

Sjökort 932-05 Mollösund
Pos 58°04',430; 11°29',564, Mollösund, Lervik.
Inför ODAS-boj FI(5) Y 20s.
(ODAS=Oceanographic Data Collection System, boj för datainsamling av
oceanografisk information)
(Ufs notis 11249)

2018

Rättelse 3

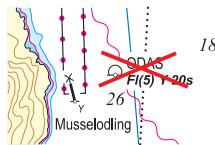

Sjökort 932-05 Mollösund
Pos 58°04',430; 11°29',564, O om Lervik
Lysboj indragen
Stryk lysboj FI(5) Y 20s
(Sjöfartsverket Ufs-notis nr 12743)

2019

Rättelse 4

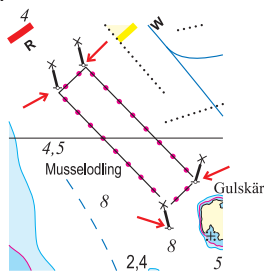

Sjökort 932-05 Mollösund
Pos 58°04',7000 11°28',557, S Mollösund
Musselodling.
Specialprickar införs.
(Sjöfartsverkets Ufs-notis nr 13483)

2024

Rättelse 5

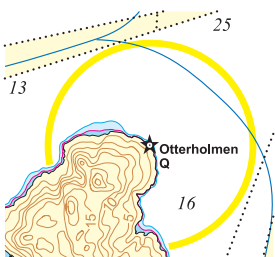

Sjökort 932-05 Mollösund
Pos 58°04',092; 11°29',565, Ost om Mollösund, fyren Otterholmen.
Fyren Otterholmen har fått ny byggnad och lyser nu med vitt runtomlysande sken.
Ersätt sektorer till vitt runtomlysande sken.
(Sjöfartsverket Ufs-notis nr 16023)

2026

Rättelse 13

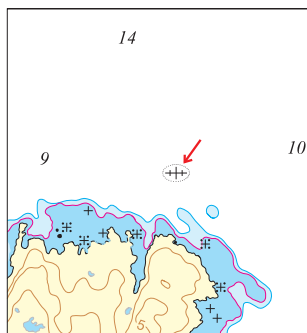

932-05 Mollösund

Pos 58°04',340N; 011°25',860E, NO Söskär

Vrak

Inför vrak, djup okänt 8°04',340N; 011°25',860E

(Sjöfartsverkets Ufs-notis nr 19406)

Rättelse 14

Ej bild

932-05 Mollösund

Pos 58°05',030N; 011°29',410E, S och SO Mollösund

Rörledning.

Inför rörledning a) - g)

a) 58-06,37N 011-29,72E

b) 58-06,15N 011-30,13E

c) 58-05,03N 011-29,41E

d) 58-05,07N 011-29,19E

e) 58-04,29N 011-29,59E

f) 58-04,09N 011-28,64E

g) 58-04,32N 011-28,31E

(Sjöfartsverkets Ufs-notis nr 19162)